

Svarstider för förorenad mark

För att tillgodose våra kunders behov har vi på Eurofins Environment under det senaste året arbetat hårt med att förbättra svarstiderna för markprover.

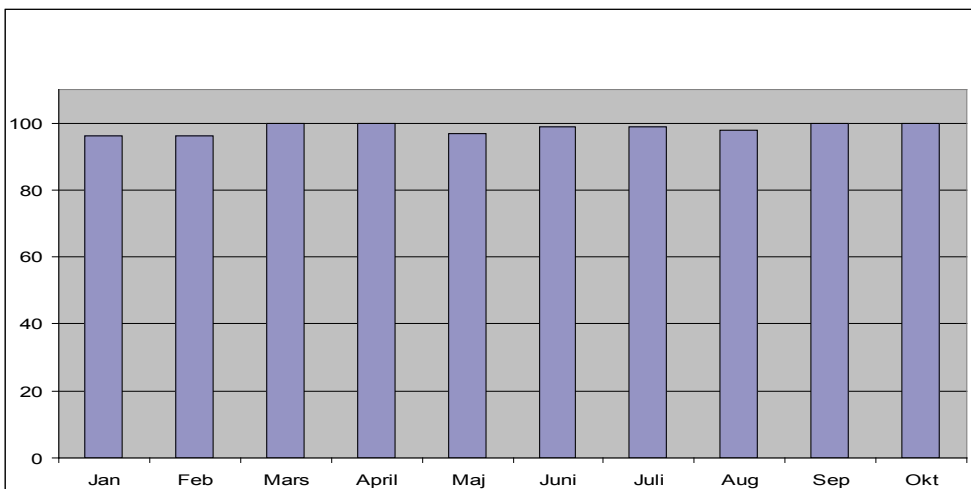

Diagrammet ovan visar precisionen för svarstiden under 2009.

Genom att effektivisera arbetet på laboratoriet och lägga extra fokus på svarstider har vi nått mycket goda resultat. Vi har nu de kortaste svarstiderna på marknaden, med en svarstidsträff på över 98%. Självklart utförs analyserna med samma höga kvalitet som tidigare!

Svarstidsalternativ:

Svarstidsalternativen nedan är tillgängliga för ett antal utvalda analyspaket där vi har noterat att snabba svarstider är särskilt efterfrågade. Närmare information kring vilka analyspaket som omfattas av dessa svarstider går att återfinna i vår prislista.

07.00

Med denna tjänst erbjuder vi våra kunder möjligheten att få sina prover analyserade över natt; svaren levereras följande vardagsmorgon kl. 07:00. Detta kan vi göra under förutsättning att provet anländer till utförande laboratorium före kl. 22:00. Denna svarstid är tillgänglig för prover som inlämnas

mån-tors; analyserna utförs alltså inte helgtid.

Eurofins Overnight

Även i denna tjänst utförs analysen nattetid och svaren levereras senast följande vardag kl.12:00. Detta svarstidsalternativ är möjligt under förutsättning att provet anländer till utförande laboratorium före kl. 19:00 mån-fre.

Eurofins 24h

Denna tjänst innebär en svarstid på 24 timmar och är tillgängligt för prover som anländer till utförande laboratorium mån-fre före kl. 12:00. Svaret levereras då senast kl. 12:00 följande vardag.

Normal svarstid 3 dagar

För ett flertal paket är den normala svarstiden endast 3 dagar!

OBS! När det gäller expressanalyser (07:00, Eurofins Overnight och Eurofins 24h) vill vi att man kontaktar oss innan provet skickas in. Ring kundsupport på 010-490 8110 eller faxa på 010-4908390.

**Eurofins Environment
Sweden AB**

**Kundsupport: 010-490 81 10
info.environment@eurofins.se
www.eurofins.se**